

# Café digital

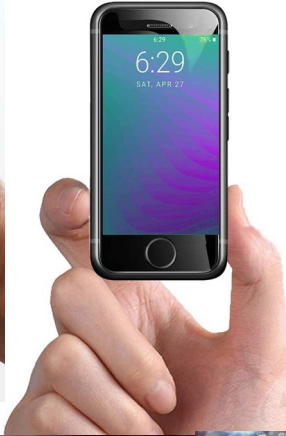



- **Das E - Mail** (CH: **das** E-Mail; Deutschland: **die** E - Mail) [Englisch für *elektronische Post*]. Zur Differenzierung heute auch als **Mail-System** bezeichnet
- **System** zur computerbasierten Verwaltung von briefähnlichen Nachrichten und deren Übertragung über Computernetzwerke, insbesondere über das Internet.
- Auch die auf diesem elektronischen Weg übertragenen **Nachrichten selbst** werden meist auch als *E-Mails* resp. als *Mails* bezeichnet.
- E-Mail ist an **asynchrones** Kommunikationsmedium (wie z.B. die Post), im Gegensatz zur synchronen Telefonie.
- Benötigt einen **Rechner** (Desktop, Laptop, Tablet, Smartphone etc.) und entweder ein Mailprogramm resp. **Mailclient** resp. MUA (Mail User Agent) oder einen **Web-Browser** (Webmail).
- Benötigt ein Benutzerkonto resp. einen **User Account** bei einem Mail - **Provider**

Quelle: teilweise von Wikipedia

# E - Mail, Prinzip

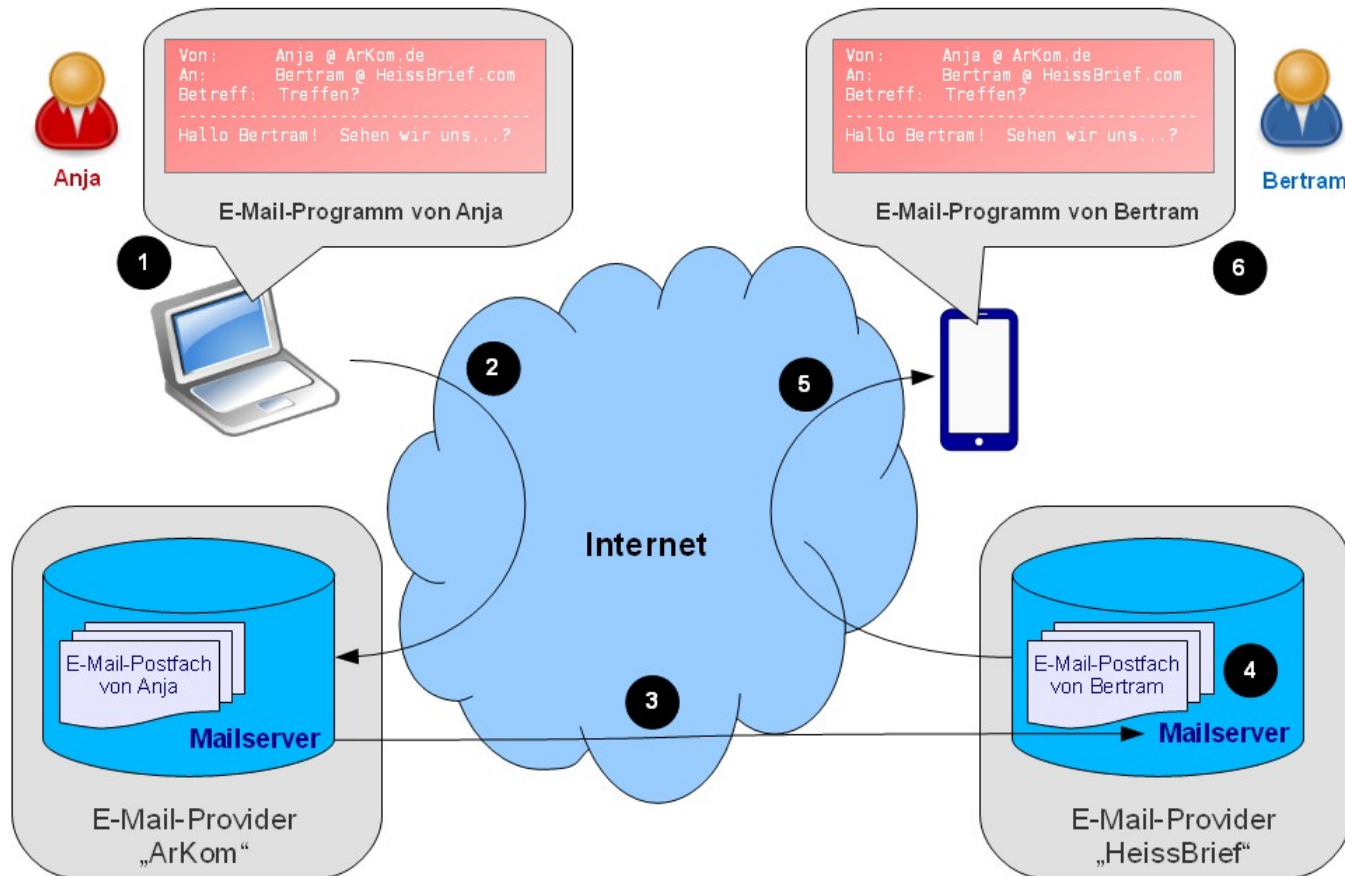

Quelle: Wikipedia



Jede E-Mail besteht aus einem

**Header (Kopf) und einem Body (Körper)**

Header (Kopfzeilen) gibt Auskunft über den Weg, den eine E-Mail genommen hat, und bietet Hinweise auf Absender, Empfänger, Datum der Erstellung, Format des Inhaltes und Stationen der Übermittlung.

From Gutzwiller Rolf <rolf.gutzwiller@sfs-liestal.ch> @  
To undisclosed-recipients;;  
Subject **Hinweis auf kommende Veranstaltung**

5/14/24, 19:25

Reply Forward Archive Junk Delete More

Liebe Mitglieder unseres Vereins *Senioren für Senioren Liestal*

Gerne machen wir Sie auf unsere nächste Veranstaltung aufmerksam und ich hoffe auf reges Interesse resp. auf Ihre Anmeldungen, falls Sie sich nicht bereits angemeldet haben.

Mittwoch, 29. Mai 2024, 14:00 bis ca. 16 Uhr

**Vortrag "Schwerhörigkeit im Alter"**

Rathaus Liestal, Stadtsaal  
mit anschliessendem kleinem Umtrunk

Kosten 15 Fr.

online - Anmeldung: <https://form.oris18.ch/machform/view.php?id=21272> bis 21. Mai  
(oder per Post mit Beilage)



Weltweit eindeutige Kennzeichnung von Absender und Empfänger

sfs.liestal@bluewin.ch

**[local part] @ [domain]**

Nur Buchstaben, Ziffern  
und  
A-Za-z0-9.!#\$%&'\*+~/=?  
^\_`{|}~

**Cap Insensitive!**  
(es gibt Ausnahmen)

**at [ätt]**  
Affenschwanz,  
Affenohr,  
Affenschaukel,  
Klammeraffe

Domäne, Domain  
(gemäss DNS-  
Regeln)

**[Hostname] . [tld]**

tld = top level domain (z.B. .ch, .com, .li)

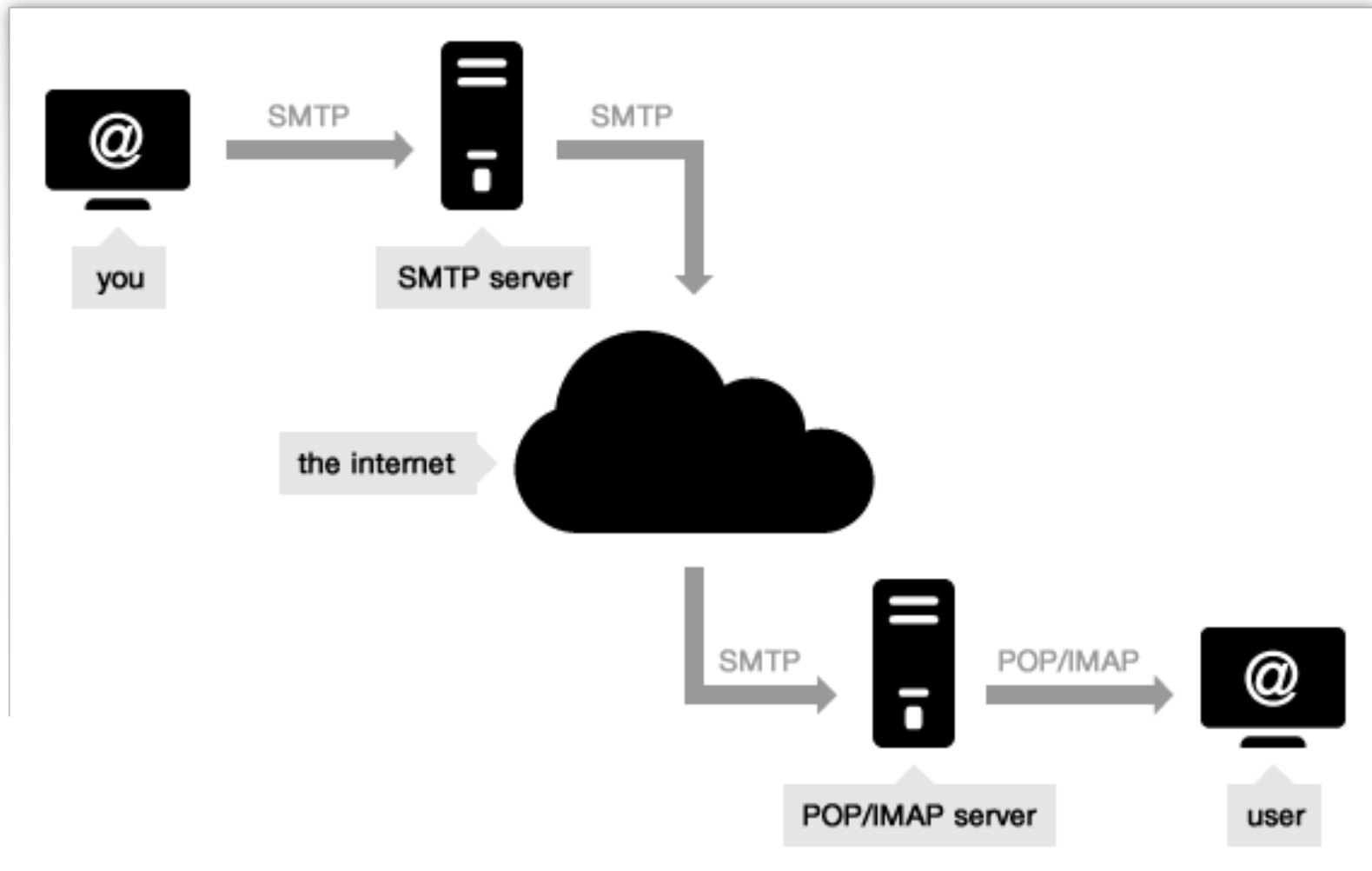

Quelle: <https://serversmtp.com>



## 1. Posteingangs-Server

Name: meist **imap**.xxx.[tld]

früher oft auch **pop**.xxx.[tld]

Port: oft 993 oder 143

User Name: gemäss entsprechendem Mailaccount

Security Settings: gemäss Angaben des Mail-Providers

## 2. Postausgangs-Server

Name: meist **smtp**.xxx.[tld]

Port: oft 465 oder 587

User Name: gemäss entsprechendem Mailaccount

Security Settings: gemäss Angaben des Mail-Providers

## 3. Signatur

Kann meist individuell editiert werden

tld = top level domain (z.B. .ch, .com, .li)



## Die häufigsten Mailclients

1. Apple Mail
2. Gmail resp. Google Mail
3. MS Outlook
4. Yahoo! Mail
5. Thunderbird
6. etc. etc.

Daneben gibt es auch die Möglichkeit, das Mailsystem via einen Webbrowser zu verwenden: **Webmail**

## Die Bedienung ist stark vom jeweiligen Mailclient abhängig, wichtige Punkte:

- Mail erstellen
- Mail senden
- Mail beantworten
- Mail weiterleiten





## 1. To

Direkter Adressat  
**sichtbar**

## 2. CC

Carbon Copy (Kohlepapierdurchschlag)  
**sichtbar für alle**

Nur wenn die Adressaten sich gegenseitig kennen!

## 3. BCC

Blind Carbon Copy  
**unsichtbar**



Die Bedienung ist stark vom jeweiligen Mailclient abhängig, wichtige Punkte:

- Neue Nachricht / **New Message**
- Senden / **Send**
- Antworten / **Reply** (nur an den Absender)
- Allen antworten / **Reply All** (auch an CC und BCC)
- Weiterleiten / **Forward**
- Archivieren / **Archive**
- Löschen / **Delete**

# Versenden grosser Dateien



1. via integrierten Cloudspeicher  
Wenn Sie einen Cloudspeicher haben
  
2. via File-Transfer-Tool  
z.B. <https://www.swisstransfer.com/>